DEPARTEMENT DE LA VENDEE

Commune de LONGEVILLE-SUR-MER

Les Conches

RUE DU DOCTEUR JOUSSEMET

1 - PLAN GENERAL DES TRAVAUX

Secteur B - planche 2

DOSSIER	*ME18.016*
Référence AUTOCAD	*ME18.016.DWG*
Référence PLAN	*ME18.016-1-sB-pl2.PDF*
Planimétrie	*LAMBERT II*
Nivellement	*NGF-IGN69*

Echelle : 1/200

Indice	Date	Dessinateur	Vérificateur	Modifications
A	*14/06/2021*	*J. BARRE*	*-*	*dossier de consultation des entreprises*

GÉOUEST
DES EXPERTS POUR DES CONSEILS SUR MESURE
www.geouest.fr

26 rue J.Y. Cousteau - BP 50352
85009 LA ROCHE-SUR-YON CEDEX
Tél. 02 51 37 27 30 - contact@geouest.fr

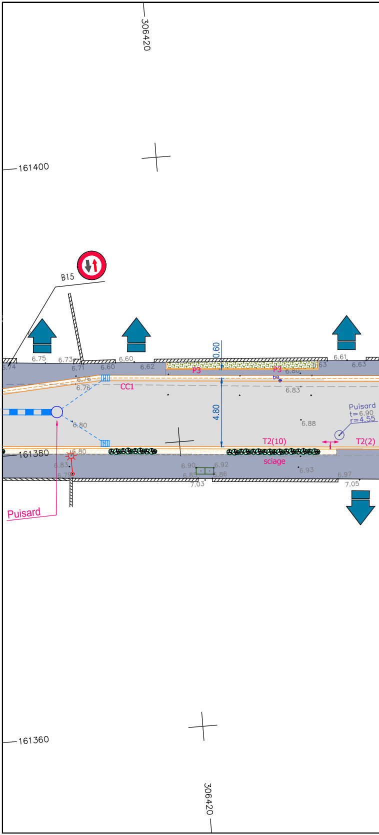
306420
161400
B15
6.75
6.73
6.60
6.61
6.74
6.71
6.60
6.62
0.60
P3
P3
6.80
6.63
6.63
be
6.76
6.76
CC1
6.83
4.80
Puisard
t=6.90
r=4.55
6.80
6.88
T2(10)
T2(2)
161380
6.80
sciage
6.83
6.79
6.90
6.92
6.85
6.86
7.03
6.93
6.97
7.05
Puisard
161360
306420

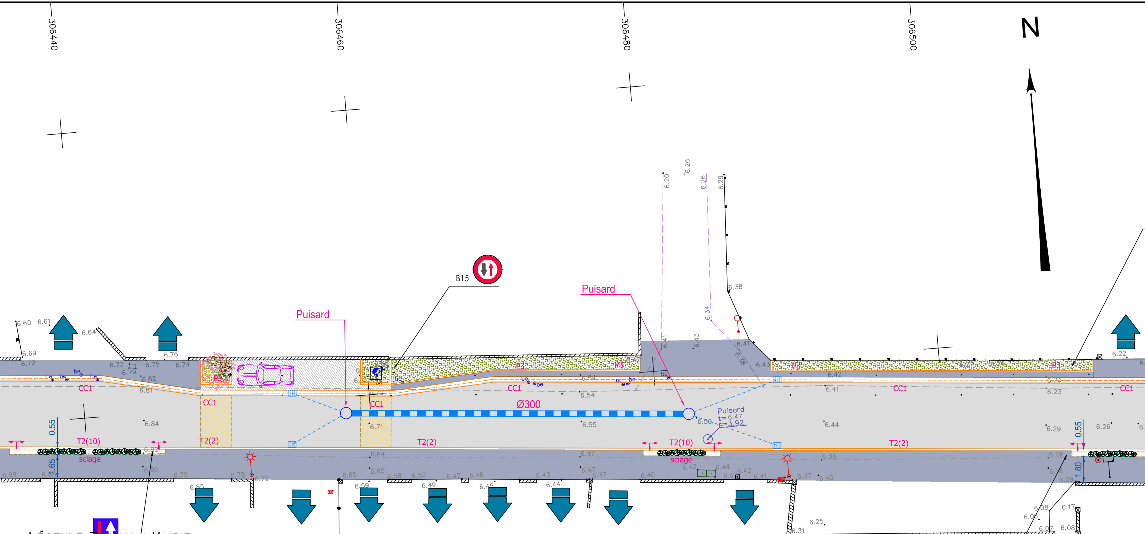
306440
306460
306480
306500
N
B15
Puisard
Puisard
Ø300
Puisard
t=6.47
r=3.92
CC1
CC1
CC1
CC1
CC1
CC1
T2(10)
T2(10)
T2(2)
T2(2)
T2(2)
T2(2)
sciage
sciage
P3
P3
P3
P3
P1
be
0.55
1.65
0.55
1.80
B52
C18
6.60
6.61
6.64
6.69
6.72
6.72
6.79
6.75
6.74
6.76
6.82
6.81
6.84
6.70
6.71
6.54
6.54
6.55
6.50
6.42
6.41
6.44
6.43
6.41
6.38
6.34
6.20
6.26
6.26
6.29
6.41
6.43
6.22
6.23
6.23
6.29
6.26
6.99
6.82
6.86
6.79
6.85
6.78
6.72
6.64
6.65
6.65
6.59
6.58
6.52
6.49
6.47
6.46
6.45
6.43
6.44
6.47
6.47
6.37
6.40
6.42
6.44
6.42
6.41
6.37
6.40
6.36
6.31
6.25
6.19
6.09
6.08
6.06
6.07
6.17
6.08

Légende Travaux Voirie

Chaussée

▢ Chaussée traitée en enrobé noir

▢ Surface traitée en résine gravillonée

▨ Ilot dômé (+10 cm)
Surface traitée en pavés vibrants

Trottoir / Accès / Accotements

▢ Surface traitée en béton désactivé

▢ Surface traitée en enrobé noir

▢ Surface traitée en stabilisé calcaire

▨ Surface traitée en béton balayé

Espaces verts

🟩 Surface engazonnée

▨ Surface paysagée
(massifs, plantation / ...)

▢ Surface traitée en sable + Oyats

306440 306460 306480 306500

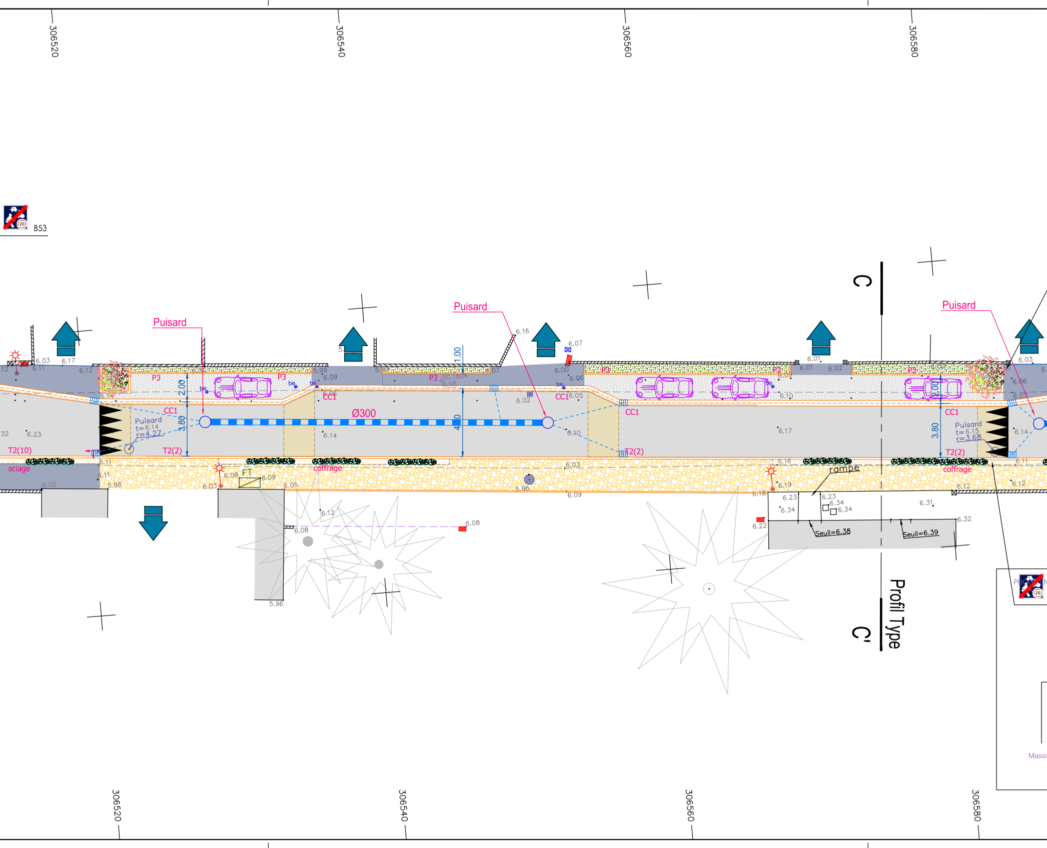
306520
306540
306560
306580
B53
Puisard
Puisard
Puisard
P3
CC1
Ø300
T2(10)
T2(2)
Puisard
t=6.14
r=4.27
Puisard
t=6.15
r=3.68
2.00
3.80
1.00
4.00
sciage
coffrage
FT
rampe
Seuil=6.38
Seuil=6.39
C
C'
Profil Type
be
Massi

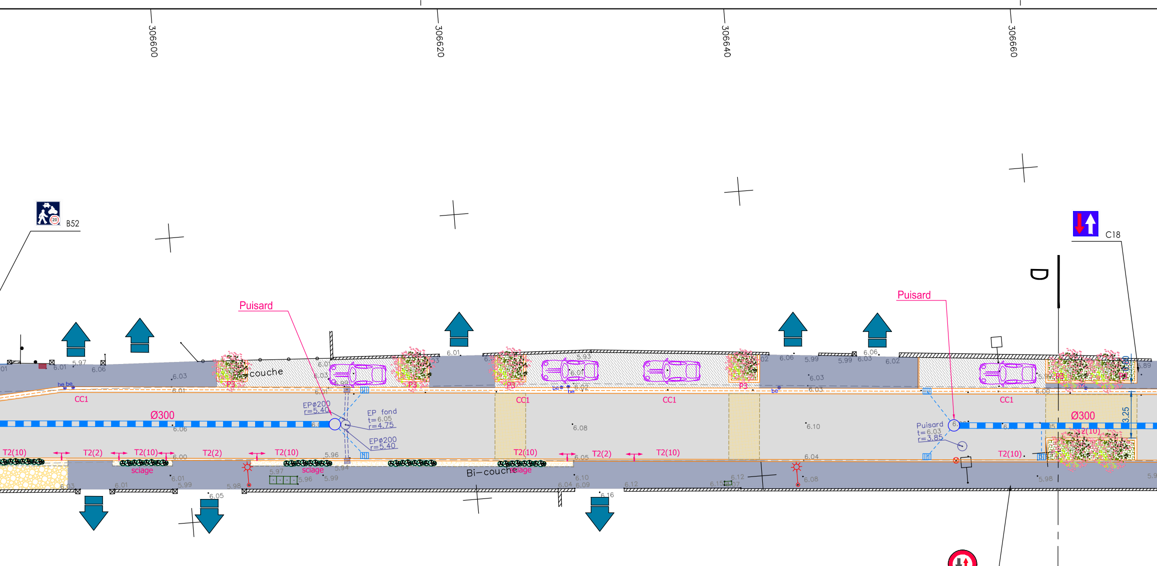
306600
306620
306640
306660
B52
C18
D
Puisard
Puisard
couche
Bi-couche
P3
P3
P3
P3
P3
CC1
CC1
CC1
CC1
Ø300
Ø300
EPø200
r=5.40
EP fond
t=6.05
r=4.75
EPø200
r=5.40
Puisard
t=6.03
r=3.85
T2(10)
T2(2)
T2(10)
T2(2)
T2(10)
T2(10)
T2(2)
T2(10)
T2(10)
sciage
sciage
sciage
be be
be
be
3.25
6.01
5.97
6.06
6.03
6.01
6.06
6.00
5.96
5.94
5.97
5.96
5.99
6.01
5.99
6.03
6.01
5.98
6.05
6.08
6.10
6.04
6.05
6.10
6.04
6.09
6.16
6.12
6.12
6.15
6.08
6.03
6.06
5.99
6.03
6.02
6.06
5.99
5.93
6.01
6.02
6.03
6.03
6.00
5.98
5.89
B15
Profil Type
D'

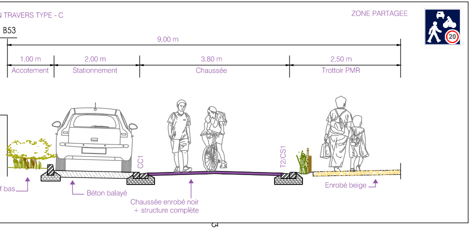
N TRAVERS TYPE - C
ZONE PARTAGEE
B53
9,00 m
1,00 m
Accotement
2,00 m
Stationnement
3,80 m
Chaussée
2,50 m
Trottoir PMR
CC1
T2/CS1
f bas
Béton balayé
Chaussée enrobé noir
+ structure complète
Enrobé beige
20

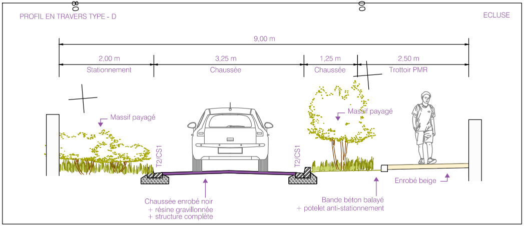
PROFIL EN TRAVERS TYPE - D
ECLUSE
9,00 m
2,00 m
Stationnement
3,25 m
Chaussée
1,25 m
Chaussée
2,50 m
Trottoir PMR
Massif payagé
Massif payagé
T2/CS1
T2/CS1
Enrobé beige
Chaussée enrobé noir
+ résine gravillonnée
+ structure complète
Bande béton balayé
+ potelet anti-stationnement

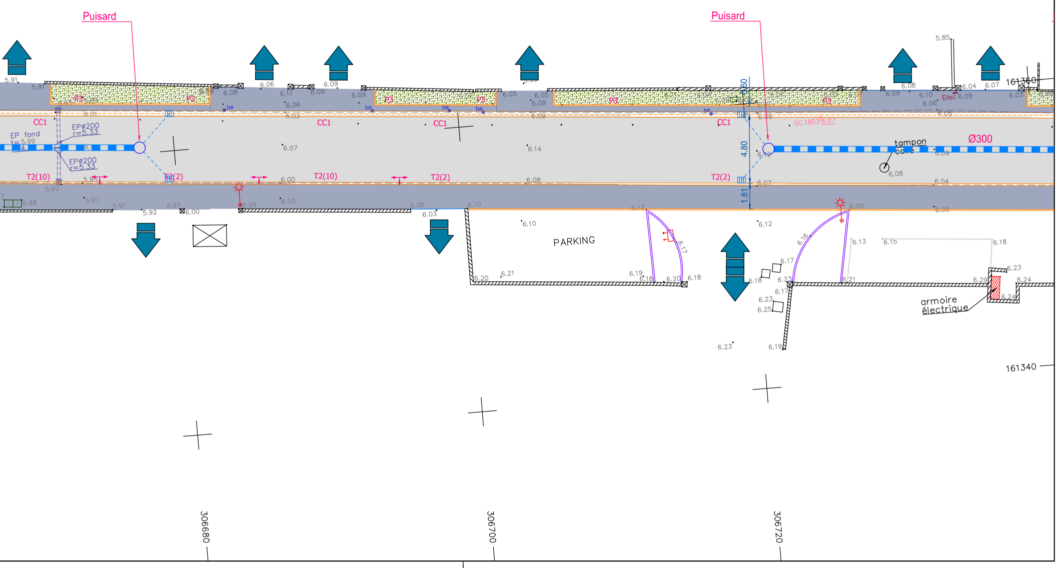
306680
306700
306720
306740
161380
161360
161340
Puisard
Puisard
5.91
5.91
6.06
6.09
6.08
6.11
6.09
6.09
6.05
6.05
6.09
6.08
6.09
6.10
6.06
6.04
6.07
6.03
5.85
P3
P3
P3
P3
P3
P3
Elec
6.09
be
be
be
be
be
6.01
6.06
6.03
6.09
6.08
6.05
CC1
CC1
CC1
CC1
EP fond
f= 5.99
EPø200
r=5.33
EPø200
r=5.33
SC.1803
6.07
6.07
6.14
6.12
6.60
4.80
1.81
Ø300
tampon
6.09
6.08
T2(10)
T2(10)
T2(2)
T2(2)
T2(2)
5.95
5.92
6.00
6.08
6.07
6.04
5.98
5.97
5.91
5.92
5.97
6.00
5.99
6.03
6.06
6.03
6.10
6.13
6.09
6.08
6.10
6.12
PARKING
6.17
6.16
6.13
6.15
6.18
6.19
6.18
6.20
6.18
6.20
6.21
6.17
6.18
6.23
6.17
6.23
6.25
6.21
6.23
6.29
6.24
6.24
armoire
électrique
6.23
6.19
306680
306700
306720