DEPARTEMENT DE LA VENDEE

Commune de LONGEVILLE-SUR-MER

Les Conches

RUE DU DOCTEUR JOUSSEMET

1 - PLAN GENERAL DES TRAVAUX

Secteur B - planche 3

DOSSIER	*ME18.016*
Référence AUTOCAD	*ME18.016.DWG*
Référence PLAN	*ME18.016-1-sB-pl3.PDF*
Planimétrie	*LAMBERT II*
Nivellement	*NGF-IGN69*

Echelle : 1/200

Indice	Date	Dessinateur	Vérificateur	Modifications
A	*14/06/2021*	*J. BARRE*	*-*	*dossier de consultation des entreprises*

GÉOUEST
DES EXPERTS POUR DES CONSEILS SUR MESURE
www.geouest.fr

26 rue J.Y. Cousteau - BP 50352
85009 LA ROCHE-SUR-YON CEDEX
Tél. 02 51 37 27 30 - contact@geouest.fr

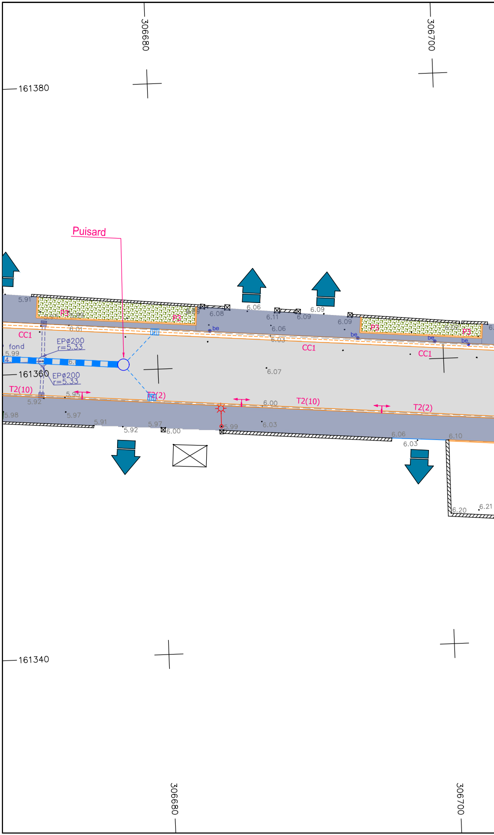
306680
306700
161380
161360
161340
Puisard
CC1
CC1
CC1
P3
P3
P3
P3
EPø200
r=5.33
EPø200
r=5.33
fond
5.99
T2(10)
T2(10)
T2(2)
T2(2)
be
5.91
6.08
6.06
6.11
6.09
6.09
6.09
6.01
6.06
6.03
6.07
5.92
5.95
5.98
5.97
5.91
5.92
5.97
6.00
6.00
5.99
6.03
6.06
6.03
6.10
6.20
6.21

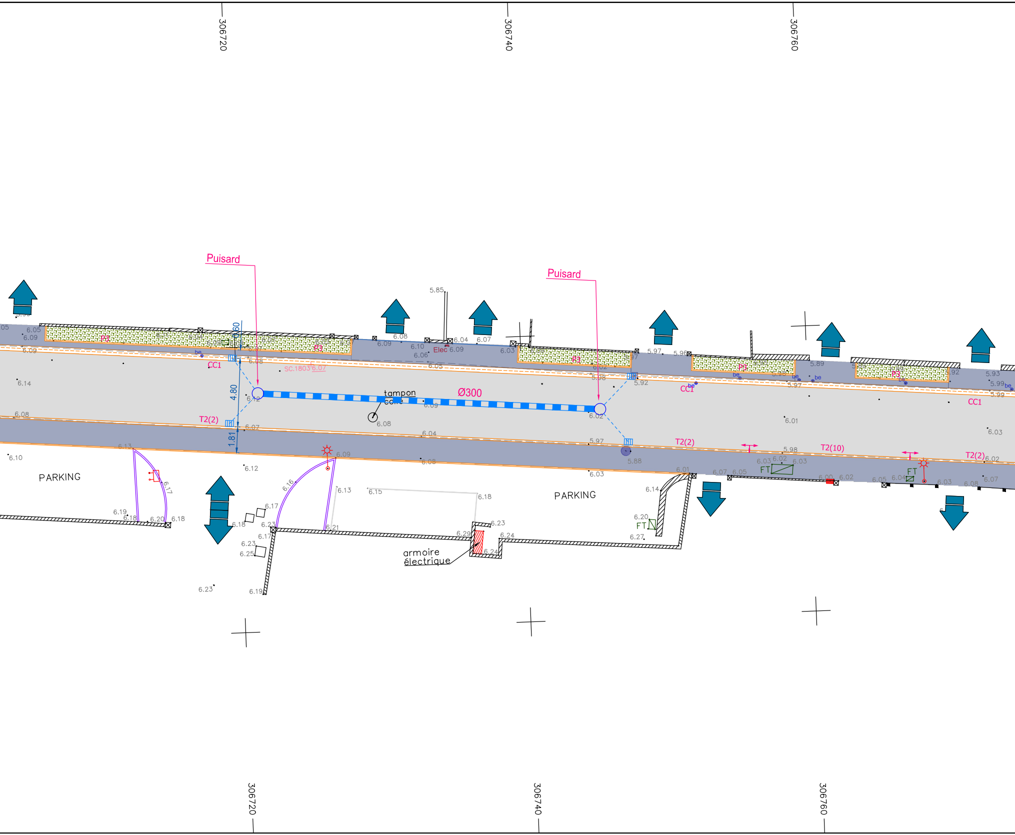
306720
306740
306760
Puisard
Puisard
Ø300
tampon
collé
4.80
1.81
0.60
CC1
CC1
CC1
T2(2)
T2(2)
T2(2)
T2(10)
P3
Elec
SC.1803
FT
FT
FT
be
PARKING
PARKING
armoire
électrique
5.85
6.05
6.09
6.14
6.08
6.10
6.12
6.07
6.04
6.03
6.02
6.01
5.97
5.96
5.92
5.89
5.88
5.98
5.93
5.99
6.13
6.17
6.19
6.18
6.20
6.16
6.15
6.21
6.23
6.25
6.29
6.24
6.27
6.20
6.14

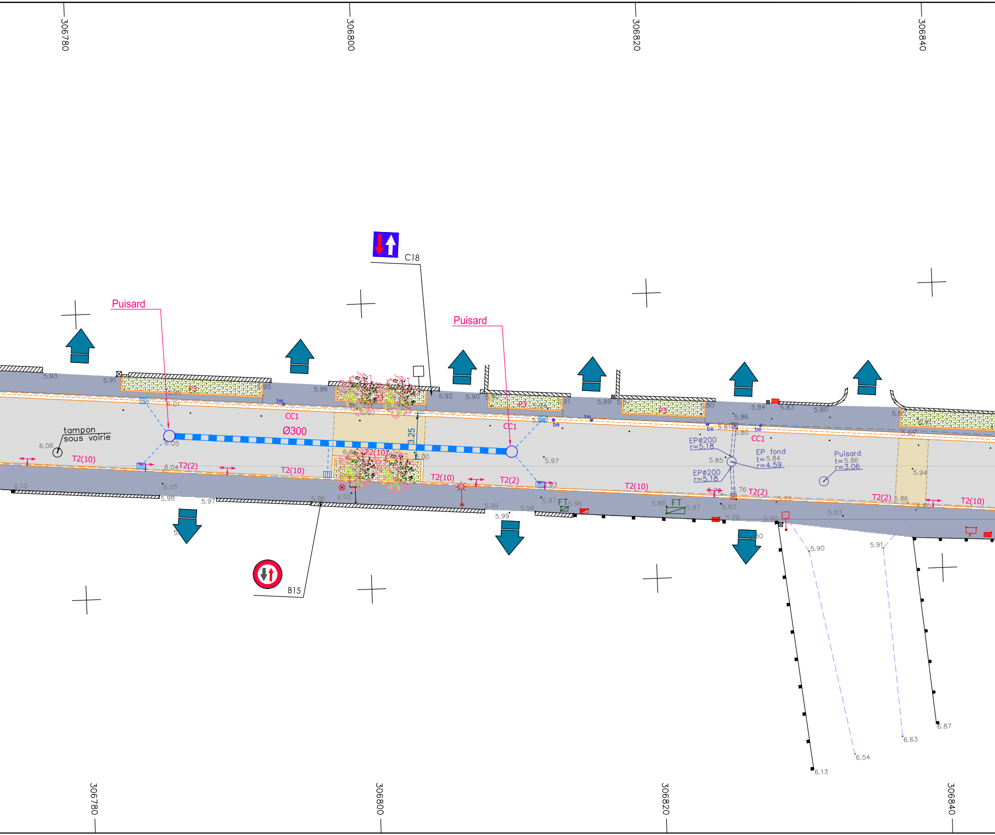
306780
306800
306820
306840
C18
Puisard
Puisard
tampon
sous voirie
Ø300
3.25
CC1
CC1
CC1
P3
T2(10)
T2(2)
T2(10)
T2(10)
T2(10)
T2(2)
T2(10)
T2(2)
T2(2)
T2(10)
FT
FT
be
EPø200
r=5.18
EP fond
t=5.84
r=4.59
EPø200
r=5.18
Puisard
t=5.86
r=3.06
B15
5.93
5.91
5.96
5.92
5.90
5.89
5.84
5.83
5.80
5.86
5.85
5.97
6.06
6.05
6.04
6.10
5.98
5.97
6.02
6.00
5.99
5.96
5.88
5.87
5.83
5.79
5.76
5.77
5.94
5.90
5.91
6.13
6.54
6.63
6.87
306780
306800
306820
306840

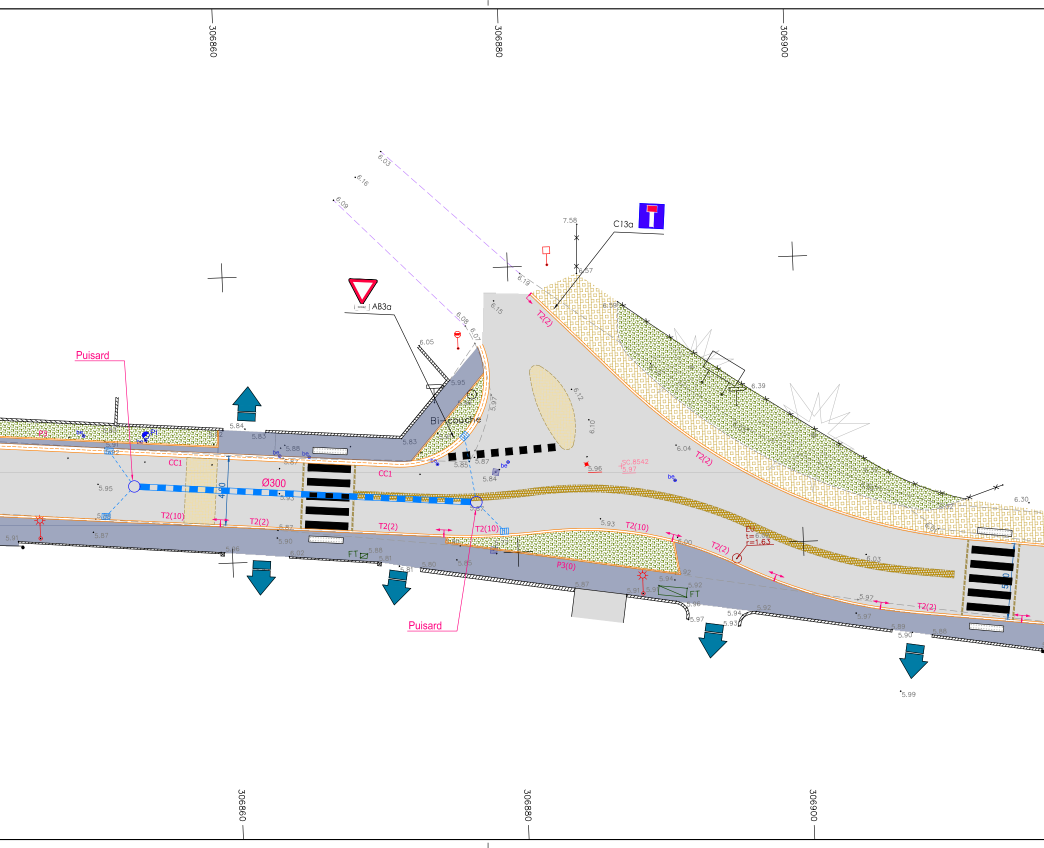
306860
306880
306900
C13a
AB3a
Puisard
Puisard
Ø300
Bi-couche
CC1
CC1
T2(2)
T2(10)
T2(2)
T2(2)
T2(10)
T2(10)
T2(2)
T2(2)
T2(2)
P3
P3(0)
PI
FT
FT
SC.8542
EU
t=6.02
r=1.63
4.00
5.00
7.58
6.57
6.59
6.39
6.30
6.03
6.16
6.09
6.19
6.15
6.08
6.07
6.05
5.95
5.97
6.12
6.10
6.04
5.96
5.97
5.84
5.83
5.83
5.88
5.87
5.85
5.87
5.84
5.91
5.95
5.93
5.87
5.91
5.87
5.90
5.96
6.02
5.88
5.81
5.81
5.80
5.85
5.87
5.93
6.00
5.92
5.94
5.92
5.91
5.91
5.96
5.97
5.94
5.93
5.92
6.03
5.97
5.97
5.89
5.90
5.88
5.99
6.02
6.01
be
be
be
be
be
be

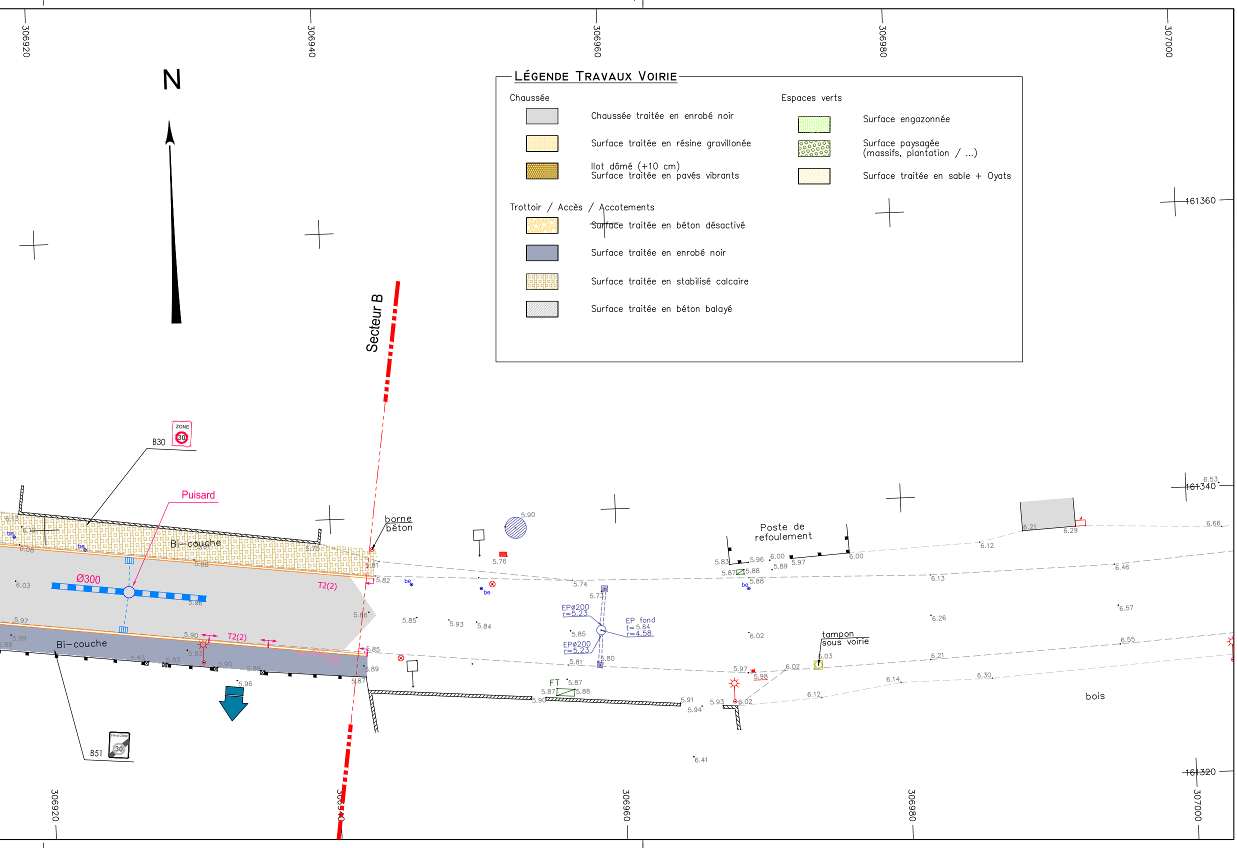
306920
306940
306960
306980
307000
N
Secteur B
161360
161340
161320
B30
ZONE 30
Puisard
Ø300
Bi-couche
Bi-couche
T2(2)
T2(2)
borne béton
Poste de refoulement
EPø200 r=5.23
EPø200 r=5.23
EP fond t=5.84 r=4.58
tampon sous voirie
FT
be
bois
B51
FIN de ZONE 30
5.90
5.76
5.74
5.81
5.82
5.85
5.93
5.84
5.86
5.87
5.89
5.96
6.00
5.97
6.12
6.13
6.21
6.29
6.66
6.46
6.57
6.26
6.55
6.02
6.03
6.14
6.30
5.98
5.94
5.91
6.41
6.03
5.97
5.99
6.08
6.13
6.53

LÉGENDE TRAVAUX VOIRIE

Chaussée

- ▢ Chaussée traitée en enrobé noir
- ▨ Surface traitée en résine gravillonée
- ▨ Ilot dômé (+10 cm) Surface traitée en pavés vibrants

Trottoir / Accès / Accotements

- ▨ Surface traitée en béton désactivé
- ▨ Surface traitée en enrobé noir
- ▨ Surface traitée en stabilisé calcaire
- ▨ Surface traitée en béton balayé

Espaces verts

- 🟩 Surface engazonnée
- ▨ Surface paysagée (massifs, plantation / ...)
- ▢ Surface traitée en sable + Oyats